Kinoprogramm

28. März bis 3. April 2024

Anthony Hopkins in ONE LIFE © 2023 SquareOne Entertainment

die kinoachse
Lichtspiele in Friedrichshain
Tilsiter • Intimes • Zukunft

Neu im Kino
die kinoachse. Lichtspiele in Friedrichshain

Radical – Eine Klasse für sich

Mit Eugenio Derbez. Filmdrama von Christopher Zalla. Sundance Festival 2023 Publikumspreis.

Ein Lehrer (gespielt von Latin-Megastar Eugenio Derbez) in einer mexikanischen Grenzstadt, die von Verwahrlosung, Korruption und Gewalt geprägt ist, probiert eine neue Methode aus, um mit Freiheit und Empathie die Neugierde und das Potenzial seiner Schüler zu wecken.

RADICAL ist eine ehrliche, spielerische und inspirierende Geschichte über einen Lehrer, der einen radikalen Ansatz wählt, um bei übersehenen Kindern die Freude am Lernen zu entfachen. Der Publikumsliebling und Herzensbrecher des Sundance Festivals 2023 basiert auf wahren Begebenheiten und wirft ein Licht auf das unglaubliche Potenzial, das Kinder entfalten können, wenn ein innovativer Lehrer sie dazu befähigt, selbst zu denken und an sich zu glauben.

Jetzt im Kino Zukunft
Originalversion mit deutschen Untertiteln

One Life

Mit Anthony Hopkins, Johnny Flynn, Helena Bonham Carter, Jonathan Pryce. Filmdrama von James Hawes.

„Wenn etwas nicht unmöglich ist, dann muss es einen Weg geben!“ Mit dieser Lebenseinstellung schrieb Sir Nicholas ‚Nicky‘ Winton Geschichte, als er in einem Wettlauf gegen die Zeit kurz vor Ausbruch des 2. Weltkriegs 669 jüdische Kinder vor den Nazis rettete. Eine wahre Geschichte über Menschlichkeit und unermüdlichen Einsatz. Der grandiose Anthony Hopkins als stiller Held in einem bewegenden Film.

The incredible true story of Nicholas ‘Nicky’ Winton, a young London broker who visits Prague in December 1938. In a race against time, Winton helps to rescue hundreds of predominantly Jewish children before Nazi occupation closes the borders.

Jetzt im Kino Intimes
Englische Originalversion mit deutschen Untertiteln

Dream Scenario

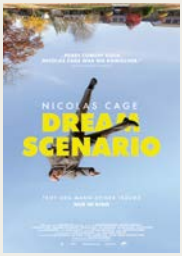

Mit Nicolas Cage. Sci-Fi-Komödie von Kristoffer Borgli.

Paul weiß nicht, wie ihm geschieht. Erst ist es nur seine Tochter, die surreale Träume von ihm hat. Aber auf unerklärliche Weise werden es immer mehr Leute, die nachts Visionen von ihm haben, sogar Wildfremde! Bisher war der blasse Familienvater und wenig geistreiche College-Professor nie im Mittelpunkt oder cool. Aber jetzt wird er plötzlich als “angesagtester Mensch der Welt” gefeiert und die Medien reißen sich nur so um den neuen Internetstar, von dem alle träumen. Als die kollektiven nächtlichen Episoden allerdings zunehmend albtraumhafter geraten, kippt die allgemeine Stimmung und Paul wird von einem Shitstorm gigantischen Ausmaßes überrollt.

Jetzt im Kino Tilsiter Lichtspiele
Englische Originalversion mit deutschen Untertiteln

Slow

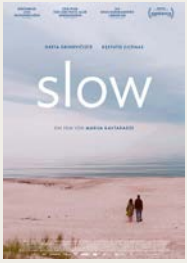

Mit Greta Grineviciute, Kestutis Cicenas. Liebesdrama von Marija Kavtaradze.

Als Tanzlehrerin Elena bei einem Kurs für gehörlose Jugendliche dem Gebärdensprachdolmetscher Dovydas begegnet, gibt es sofort eine Anziehung zwischen den beiden, eine unmittelbare Energie.

In ihrem atemberaubenden Liebesfilm erzählt die litauische Regisseurin Marija Kavtaradze voller Empathie und visueller Kraft von der Beziehung zweier Menschen auf der Suche nach einer gemeinsamen emotionalen und körperlichen Sprache. Greta Grinevičiūtė und Kęstutis Cicėnas glänzen als zwei Liebende mit Respekt für die gegenseitigen Grenzen, aber auch mit individuellen Wünschen. Ihr elegant choreografierter Tanz entlang vermeintlicher Barrieren ist eine bahnbrechende filmische Erkundung von Asexualität. Kavtaradze wurde dafür in Sundance mit dem Regiepreis ausgezeichnet.

Jetzt im Kino Tilsiter Lichtspiele
Originalversion mit deutschen Untertiteln

Kino Intimes

		Do 28.03.	Fr 29.03.	Sa 30.03.	So 31.03.	Mo 01.04.	Di 02.04.	Mi 03.04.
kiKo	**Raus aus dem Teich** Vorfilm: Hinter'm Mond FSK 0. 93' US 2023, Animationsfilm DF		12:00	12:00	12:00	12:00		
kiKo	**Sowas von super!** DF FSK 0. 77' NO 2022, Animationsfilm	13:45	11:55	11:55	11:55	11:55	13:45	13:45
Anime im Kino	**Princess Mononoke** ENGLISH SUBBED FSK 12. 133' JP 1997, Regie: Hayao Miyazaki		13:50		13:50			
Anime im Kino	**Prinzessin Mononoke** OMU FSK 12. 133' JP 1997, Regie: Hayao Miyazaki			13:50		13:50		
Anime im Kino	**Prinzessin Mononoke** DF FSK 12. 133' JP 1997, Regie: Hayao Miyazaki	15:20					15:20	15:20
Anime im Kino	**Der Junge und der Reiher** DF FSK 12. 124' JP 2023, Regie: Hayao Miyazaki	14:00					14:00	14:00
Anime im Kino	**Der Junge und der Reiher** OMU FSK 12. 124' JP 2023, Regie: Hayao Miyazaki		15:30		15:30			
Anime im Kino	**The Boy and the Heron** ENGLISH SUBBED FSK 12. 124' JP 2023, Regie: Hayao Miyazaki			15:30		15:30		
Anime im Kino	**Demon Slayer: Kimetsu no Yaiba – To the Hashira Training** ENGLISH SUBBED 104'	23:40	13:30	23:40	13:30			
Anime im Kino	**Demon Slayer: Kimetsu no Yaiba – Zum Training der Säulen** OMU FSK 16, 104'		23:40	13:30	23:40	13:30		
Hauptfilme	**Dune: Part Two** DF FSK 12. 166' US/CA 2024, Regie: Denis Villeneuve	16:20					16:20	16:20
Hauptfilme	**Dune: Part Two** ENGLISH OMU FSK 12. 166' US/CA 2024, Regie: Denis Villeneuve	20:30	16:20 20:30	16:20 20:30	16:20 20:30	16:20 20:30	20:30	20:30
Hauptfilme	**Poor Things** ENGLISH OMU FSK 16. 142' US/GB/IE 2023, R: Yorgos Lanthimos	17:50 21:45	17:50 21:45	17:50 21:45	17:50 21:45	17:50 21:45	17:50 21:45	17:50 21:45
Hauptfilme	Neu im Kino: **One Life** ENGLISH OMU FSK 12. 114' GB 2023, Regie: James Hawes	19:30	19:30	19:30	19:30	19:30	19:30	19:30

Intimes 1: 71 Sitze *Seats* • **Intimes 2:** 33 Sitze *Seats* • **DF** Deutsch • **OMU** OV mit dt. Untertiteln *Original language w/ German subs*
ENGLISH SUBBED Originalversion mit engl. Untertiteln *Original language with English subs* • **OV** Originalversion *Original language*

Alle Angaben ohne Gewähr. Irrtümer, Änderungen und Druckfehler vorbehalten.

Demnächst im Kino Intimes

Ab 4.4. **Union – Die Besten aller Tage** Film von Annekatrin Hendel • Ab 11.4. **Sieger sein** mit Dileyla Agirman, Andreas Döhler. Jugendfilm von Soleen Yusef • Ab 11.4. **Ein Glücksfall (Coup de chance)** mit Lou de Laâge, Valérie Lemercier. Der 50. Film von Woody Allen • Preview am 17.4. **Civil War** mit Kirsten Dunst. Dystopischer Actionfilm von Alex Garland

Kino Intimes – Lichtspiele des Ostens – Kino mit Kneipe
Boxhagener Str. 107, Eingang Niederbarnimstraße, 10245 Berlin
M21: Niederbarnimstr. • U5: Frankfurter Tor / Samariterstraße
Mo-Fr ab 13:30 / Sa-So ab 11:30 • Reservierung: 030 32592592
Preise: 9€ / 7€ erm. / 5€ bis 12 J. / 10€ Anime / Ü-Länge: 1-3€

kino-intimes.de • fb@**kino.intimes.berlin** • ig@**kinointimesberlin**

Tilsiter Lichtspiele	Do 28.03.	Fr 29.03.	Sa 30.03.	So 31.03.	Mo 01.04.	Di 02.04.	Mi 03.04.
Krähen – Die Natur beobachtet uns DF FSK 6. 90' CH 2023, Dokfilm von Martin Schilt			14:00	14:00			
Der Wunsch DF FSK 0. 105' DE/NO 2024, Dokfilm von Judith Beuth			15:45	15:45			
Rickerl – Musik is höchstens a Hobby DT. UT FSK 12. 104' AT/DE 2023, R: Adrian Goiginger	16:00	16:00	15:45	15:45	16:00	16:00	16:00
Ihr Jahrhundert – Frauen erzählen Geschichte DF FSK 12. 104' DE 2024, Dokfilm	16:00				16:00		16:00
Smoke Sauna Sisterhood OMU FSK 12. 89' EE/FR/IS 2022, Dokfilm von Anna Hints		16:15				16:15	
Stella. Ein Leben. DF FSK 16. 121' DE 2023, Regie: Kilian Riedhof			17:45				
Perfect Days OMU FSK 0. 125' JP/DE 2023, Regie: Wim Wenders				17:45			
Gondola OHNE SPRACHE FSK 6. 83' DE/GE 2024, Regie: Veit Helmer	18:00	18:00	18:00	18:00	18:00	18:00	18:00
Slow OMU FSK 12. 108' LT/ES/SE 2023, Regie: Marija Kavtaradze	19:40	19:40	19:40	19:40	19:40	19:40	19:40
Dream Scenario ENGLISH OMU FSK 12. 102' US 2023, Regie: Kristoffer Borgli	18:00 22:00	18:00 22:00	20:15	20:15	18:00 22:00	18:00 22:00	18:00 22:00
All of Us Strangers ENGLISH OMU FSK 12. 106' US/GB 2023, Regie: Andrew Haigh	20:00	20:00	22:15	22:15	20:00	20:00	20:00
Only the River Flows OMU FSK 12. 106' China 2023, Regie: Wei Shujun	21:45	21:45	21:45	21:45			
Die Amitié DF 102' DE 2023, Regie: Kollektiv Amitié					21:45		
Love is the Devil (WA) ENGLISH OMU FSK 16. 87' GB/US/FR/JP 1998, Regie: John Maybury	23:45	23:45	14:00 23:45	14:00 23:45		21:45	21:45

Tilsiter 1: 69 Sitze *Seats* • **Tilsiter 2:** 26 Sitze *Seats* • **DF** Deutsch • **OMU** OV mit dt. Untertiteln *Original language with German subs*
ENGLISH SUBBED (OMEU) Originalversion mit englischen Untertiteln *Original language with English subtitles*

Alle Angaben ohne Gewähr. Irrtümer, Änderungen und Druckfehler vorbehalten.

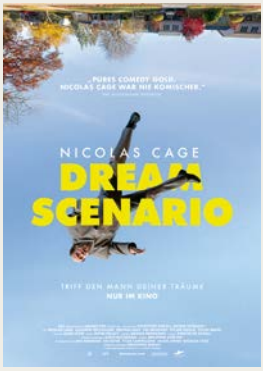

Demnächst im Tilsiter

Ab 4.4. **Andrea lässt sich scheiden** mit Birgit Minichmayr, Josef Hader. Tragikomödie von Josef Hader • Ab 4.4. **Union – Die Besten aller Tage** Film von Annekatrin Hendel • Ab 4.4. **Omen** mit Marc Zinga. Filmdrama von Baloji • Ab 11.4. **Ein Traum von Revolution** Dokumentarfilm von Petra Hoffmann

Tilsiter Lichtspiele – Programmkino & Kneipe
Richard-Sorge-Str. 25a, 10249 Berlin
M10: Straßmannstr. • U5: Weberwiese/Frankfurter Tor
Mo-Fr ab 15:30 / Sa-So ab 13:30 • Tel. 030 4268129
Preise: T-1 8 € / 6 € ermäßigt / T-2 6 € einheitlich

tilsiter-lichtspiele.de • fb@tilsiter.lichtspiele • ig@tilsiterlichtspiele

Kino Zukunft	Do 28.03.	Fr 29.03.	Sa 30.03.	So 31.03.	Mo 01.04.	Di 02.04.	Mi 03.04.
Schleimkeim – Otze und die DDR von unten OMEU 96' DE 2023, Regie: Jan Heck			16:00	16:00			
Rickerl – Musik is höchstens a Hobby DT. UT FSK 12. 104' AT/DE 2023, R: Adrian Goiginger	18:00	18:00	18:00	18:00	18:00	18:00	18:00
Radical – Eine Klasse für sich OMU FSK 12. 126' US/MX 2023, Regie: Christopher Zalla	20:00	20:00	20:00	20:00	20:00	20:00	20:00
Schleimkeim – Otze und die DDR von unten OMEU 96' DE 2023, Regie: Jan Heck	22:30	22:30	22:30	22:30	22:30	22:30	22:30

Zukunft 1: 64 Sitze *Seats* • **DF** Deutsch • **OMU** Originalversion mit deutschen Untertiteln *Original language with German subs*
ENGLISH SUBBED (OMEU) Originalversion mit englischen Untertiteln *Original language with English subtitles*

Radical – Eine Klasse für sich

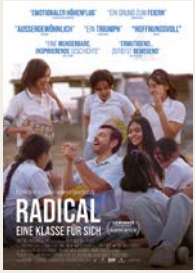

Mit Eugenio Derbez. Filmdrama von Christopher Zalla. Sundance Festival 2023 Publikumspreis.

Ein Lehrer (gespielt von Latin-Megastar Eugenio Derbez) in einer mexikanischen Grenzstadt, die von Verwahrlosung, Korruption und Gewalt geprägt ist, probiert eine neue Methode aus, um mit Freiheit und Empathie die Neugierde und das Potenzial seiner Schüler zu wecken.

„Der Film ist so komisch und traurig wie das Leben, er beschönigt nichts – der kenianische Regisseur und Autor Christopher Zalla hat aus einer wahren Geschichte einen wahrhaftigen Film gemacht, der gekonnt auf dem schmalen Grat zwischen leichter Komödie und herzzerreißendem Drama balanciert." (Programmkino.de)

Rickerl – Musik ist höchstens a Hobby

Mit Voodoo Jürgens, Ben Winkler, Rudi Larsen, Nicole Beutler, Claudius von Stolzmann, Alex Miksch, Der Nino aus Wien. Wiener Tragikomödie von Adrian Goiginger.

Wunderbare Austropop-Tragikomödie über einen glücklosen Lebenskünstler, der sich mit Gelegenheitsjobs über Wasser hält und nicht einmal das Geld für einen Kinobesuch mit seinem 6-jährigen Sohn aufbringen kann, dafür aber sehr gute Songs schreiben kann – wenn er denn schreibt.

„Mit RICKERL gelingt Adrian Goiginger zusammen mit seinem Hauptdarsteller Voodoo Jürgens eine der schönsten und lustigsten deutschsprachigen Komödien der letzten Jahre." (Filmstarts.de)

Alle Angaben ohne Gewähr. Irrtümer, Änderungen und Druckfehler vorbehalten.

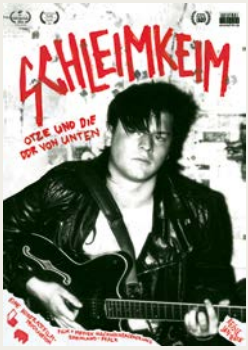

Schleimkeim – Otze und die DDR von unten

Dokfilm von Jan Heck

Eine Zeitreise durch die Untergrundszene der DDR bis zu ihrem Untergang. Eine Punk-Dokumentation über das Leben und Sterben des DDR-Punks Dieter „Otze" Ehrlich und seiner Band Schleimkeim aus dem Schweinestall. Durch den Fall der Mauer verliert Otze nicht nur seine Feindbilder, sondern auch sein Leben an den Preis der Freiheit.

Demnächst im Kino Zukunft

Ab 4.4. **Union – Die Besten aller Tage** Film von Annekatrin Hendel • Ab 18.4. **Evil Does Not Exist** Filmdrama von Ryusuke Hamaguchi (Drive My Car) • Ab 18.4. **Queer Exile Berlin** Film von Jochen Hick • Ab 9.5. **Teaches of Peaches** Film von Philipp Fussenegger & Judy Landkammer über Merrill Nisker aka Peaches. Teddy Award 74. Internationale Filmfestspiele Berlin

Kino Zukunft – Programmkino Neue Zukunft
Alt-Stralau 68, 10245 Berlin • Tel. 0176 56709298
S-Bahnhof Ostkreuz & Treptower Park
Mo-Fr ab 18:00 / Sa-So ab 17:00 geöffnet
Preise: 8 € normal / 6 € ermäßigt

kino-zukunft.de • fb@**kino.zukunft** • ig@**kinozukunft**

Jetzt im Kino
die kinoachse. Lichtspiele in Friedrichshain

Only the River Flows

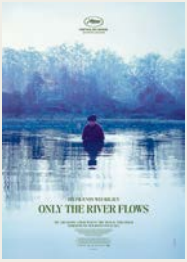

Mit Yilong Zhu. Neo-Noir-Thriller von Wei Shujun.

„Der Film führt einen verbissenen Ermittler in die Untiefen der chinesischen Gesellschaft und an seine eigenen Grenzen – als Polizist und als Mensch. Eine Thriller-Parabel, die zwar von menschlichen Abgründen erzählt, aber im Grunde ein politisches System anklagt.“ (Programmkino.de)

Jetzt im Kino Tilsiter Lichtspiele
Originalversion mit deutschen Untertiteln

Rickerl – Musik ist höchstens a Hobby

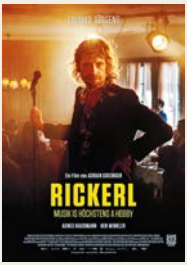

Mit Voodoo Jürgens, Ben Winkler, Rudi Larsen, Nicole Beutler, Alex Miksch, Der Nino aus Wien. Tragikomödie von Adrian Goiginger.

„Mit RICKERL gelingt Adrian Goiginger zusammen mit seinem Hauptdarsteller Voodoo Jürgens eine der schönsten und lustigsten deutschsprachigen Komödien der letzten Jahre.“ (Filmstarts.de)

Jetzt im Kino Zukunft & Tilsiter Lichtspiele
Wienerisch mit deutschen Untertiteln

Dune: Part Two

Mit Timothée Chalamet, Zendaya, Rebecca Ferguson, Stellan Skarsgård, Javier Bardem, Josh Brolin, Austin Butler, Florence Pugh, Dave Bautista, Léa Seydoux, Charlotte Rampling, Christopher Walken. Sci-Fi-Epos von Denis Villeneuve.

„Im 2. Teil seiner »Dune«-Saga dringt Villeneuve tief ins Herz der Finsternis vor. Seit Stanley Kubrick hat kein Regisseur mehr mit solcher Präzision einen Film als Welt entworfen.“ (Der Spiegel)

„Bigger, wormier and way far out: The sequel resumes the story boldly, delivering visions both phantasmagoric and familiar. The art of cinematic spectacle is alive and rocking, and it’s a blast.“ (The New York Times)

Jetzt im Kino Intimes
Englische Originalversion mit deutschen Untertiteln

Gondola

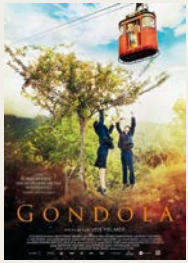

Mit Nino Soselia, Mathilde Irrmann. Liebesfilm von Veit Helmer.

Eine altmodische Seilbahn mit zwei Gondeln verbindet ein Dorf in den Bergen Georgiens mit einer Kleinstadt im Tal. Als der alte Schaffner stirbt, nimmt Iva seinen Platz ein, während Nino schon länger dort arbeitet. Aus der Distanz kommen sie sich näher... Ein poetischer Film über Sehnsucht, Liebe und Gemeinschaft.

Jetzt im Kino Tilsiter Lichtspiele
Keine Sprache

All of Us Strangers

Mit Andrew Scott, Paul Mescal, Jamie Bell, Claire Foy. Liebesdrama von Andrew Haigh.

„Ein so schmerzvolles wie tröstliches Meisterwerk: Kühl, betörend, traurig, tröstlich, schön; ein hypnotisierend-gleitendes Nebeneinander von Traum und Albtraum, Trost und Trauma – ein Gefühlsrausch, der unter die Haut geht.“ (Filmstarts.de)

Jetzt im Kino Tilsiter Lichtspiele
Englische Originalversion mit deutschen Untertiteln

Poor Things

Mit Emma Stone, Mark Ruffalo, Willem Dafoe. Fantasy-Groteske von Yorgos Lanthimos. Goldener Löwe Filmfestspiele Venedig 2023. Oscar & BAFTA & Golden Globe 2024 für Beste Hauptdarstellerin.

„Das Aufregendste, was es seit langer Zeit im Kino zu sehen gab: Ein Wunder der Selbstfindung.“ (Der Spiegel)

„Stone gives a hilarious, beyond-next-level performance in a toweringly bizarre comedy: Everything in it – every frame, every image, every joke, every performance – gets a gasp of excitement.“ (The Guardian)

Jetzt im Kino Intimes
Englische Originalversion mit deutschen Untertiteln

Anime im Kino Intimes

die kinoachse. Lichtspiele in Friedrichshain

Der Junge & der Reiher (The Boy & the Heron)

Originaltitel: Kimitachi wa Dō Ikiru ka („Wie lebt ihr?“). Anime von Hayao Miyazaki & Studio Ghibli.

Oscar & BAFTA & Golden Globe Bester Animationsfilm!

Während eines Luftangriffs auf Tokio kommt die Mutter des 12-jährigen Mahito ums Leben. Der Vater heiratet neu und zieht mit der Familie aufs Land. Dort entdeckt Mahito einen geheimnisvollen Turm und ein Reiher verkündet ihm, dass seine Mutter am Leben sei und im Turm gefangen gehalten werde. Mahito macht sich auf die Reise in eine magische Welt.

A boy named Mahito yearning for his mother ventures into a world shared by the living and the dead. There, death comes to an end, and life finds a new beginning. A semi-autobiographical fantasy from the mind of Hayao Miyazaki, and his first feature film in ten years.

Jetzt im Kino Intimes

Deutsche Fassug & Japanische Originalversion mit deutschen Untertiteln & English subbed version

Das Schloss des Cagliostro

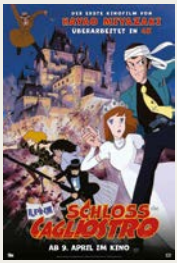

Der allererste Anime von Hayao Miyazaki. Japan 1979.

Hayao Miyazakis erster Animations-Langfilm war der Beginn seiner Karriere als großes Genie des Animationsfilms. Remastered in 4K zum ersten Mal im Kino. Lupin der Dritte, der den Zenit seiner Karriere als Meisterdieb bereits überschritten hat, ist bei seinem letzten großen Ding leer ausgegangen, denn die aus einem Casino erbeuteten Taschen voller Bargeld haben sich als Falschgeld erwiesen!

A dashing thief, his gang of desperadoes and an intrepid cop struggle to free a princess from an evil count, and learn the secret of a treasure that she holds part of the key to. Hayao Miyazaki's feature directorial debut.

Ab 9. April im Kino Intimes

Deutsche Fassug & Japanische Originalversion mit deutschen Untertiteln & English subbed version

Demon Slayer: Kimetsu no Yaiba – Zum Training der Säulen (To the Hashira Training)

Dark Fantasy-Abenteuer von Haruo Sotozaki & Ufotable. Japan 2023.

Der dritte DS-Kinofilm ist wieder ein Kompilationsfilm, der aus den letzten beiden Episoden des *Swordsmith Village Arc* und der ersten Epiosde des neuen *Hashira Training Arc* besteht, in dem sich die Säulen mithilfe ihres Trainings für ihren bevorstehenden Kampf gegen Kibutsuji Muzan rüsten.

Similarly to the Swordsmith Village film adaptation, TO THE HASHIRA TRAINING acts as a compilation film to the tv series, incorporating footage from the last two ep. of the 3rd season and 1st ep. of the 4th season. Tanjiro undergoes rigorous training with the Stone Hashira, Himejima, in his quest to become a Hashira.

Jetzt im Kino Intimes

Japanische Originalversion mit deutschen Untertiteln & English subbed version

Prinzessin Mononoke

Fantasy-Abenteuer von Hayao Miyazaki & Studio Ghibli. JP 1997.

Wiederaufführung eines großen Anime-Klassikers! Vor langer, langer Zeit, als in Japan noch die Götter regierten, lebte in einem riesigen Wald die wilde Prinzessin Mononoke bei den Wölfen...

Japan im frühen Mittelalter: Das friedliche Miteinander von Mensch und Tier ist bedroht. Immer weiter frisst sich die Zivilisation in die Natur hinein. Erstmals werden Waffen aus Eisen geschmiedet. Nun wollen die Menschen die alte Ordnung endgültig umstürzen und machen Jagd auf den mächtigen Waldgott.

On a journey to find the cure for a Tatarigami's curse, Ashitaka finds himself in the middle of a war between the forest gods and Tatara, a mining colony. In this quest he also meets San, the Mononoke Hime.

Ab 26. März im Kino Intimes

Deutsche Fassug & Japanische Originalversion mit deutschen Untertiteln & English subbed version

Kinderfilme im Kino Intimes & im Tilsiter

die kinoachse. Lichtspiele in Friedrichshain

Die Chaosschwestern und Pinguin Paul

Mit Lilit Serger, Momo Beier. Abenteuerfilm von Mike Marzuk nach der gleichnamigen Kinderbuchreihe von Dagmar H. Mueller. FSK 0.

Pinguin Paul wird aus dem Zoo entführt und landet bei den vier Chaosschwestern. Sie finden heraus, dass ein Magier-Duo hinter der Entführung steckt, um den Pinguin zu einem Teil ihrer Show zu machen. Dieser Plan gehört verhindert und der Pinguin zurück in den Zoo!

Ella und der schwarze Jaguar

Mit Lumi Pollack, Emily Bett Rickards. Abenteuerfilm von Gilles de Maistre. FSK 6.

Ellas beste Freundin ist Hope – ein schwarzer Jaguar, den sie als verwaistes Jungtier im Amazonas aufgezogen hatte. Ellas größter Traum ist es seitdem, an den Ort zurückzukehren, an dem sie aufgewachsen war. Als sie erfährt, dass Wilderer im Amazonas Jagd auf seltene Tiere machen und Hope in Gefahr ist, hält Ella es nicht mehr aus: Sie entscheidet, sich auf ein Abenteuer einzulassen, das ihr Leben für immer verändern wird.

Spuk unterm Riesenrad

Mit Anna Schudt, Moritz Führmann, David Bennent, Peter Kurth, Elisabeth Bellé, Noèl Gabriel Kipp, Lale Andrä. Abenteuerfilm von Thomas Stuber. FSK 6.

Durch einen Blitzeinschlag an der Geisterbahn von Tammis verstorbenem Opa werden drei Holzgeister lebendig und richten mit ihren magischen Fähigkeiten nur Chaos an. Die Teenager Tammi, Umbo und Keks haben alle Hände voll zu tun, den Freizeitpark zu retten, und bringen nebenbei auch die verkrachte Familie wieder zusammen. Neuverfilmung der legendären Miniserie des DDR-Fernsehens. Die Kultfiguren Hexe, Riese und Rumpelstilzchen werden von Anna Schudt, Moritz Führmann und David Bennent gespielt.

Sowas von super!

Norwegischer Animationsfilm von Rasmus A. Sivertsen. FBW-Prädikat bes. wertvoll. FSK 0.

Die elfjährige Hedvig hat ein Geheimnis. Ihr Vater ist ein Superheld und sie als nächste in ihrer Familie an der Reihe. Da gibt es nur ein Problem: Hedvig ist total unsportlich und verbringt ihre Zeit lieber mit Computerspielen. Schlechte Voraussetzungen für eine angehende Superheldin. Kein Wunder, dass ihr Vater ihren talentierteren und arroganten Cousin als seinen Nachfolger auswählt. Aber nicht mit Hedvig! Mit Hilfe ihrer coolen Oma startet sie ihr persönliches Superheldinnentraining.

SOWAS VON SUPER! wurde von Skandinaviens größtem Animationsstudio Qvisten Animation produziert. Regie führte Norwegens Top-Animator Rasmus A. Sivertsen und griff dabei auf das Charakterdesign von Carter Goodrich (COCO, ICH – EINFACH UNVERBESSERLICH) zurück. Das Ergebnis: Ein Animationsspaß für die ganze Familie! SOWAS VON SUPER! feierte seine internationale Premiere auf der Berlinale 2023 in der Sektion „Generation Kplus“.

Raus aus dem Teich

Vorfilm: Hinter‘m Mond

Animationsfilm von Benjamin Renner. Deutsche Sprecher: Elyas M‘Barek, Nazan Eckes, Julius Weckauf, Jorge González. FSK 0.

Die Entenfamilie Mallard steckt im Alltagstrott fest. Während Vater Mack damit zufrieden ist, mit seiner Familie auf ewig die gleichen Kreise im beschaulichen Teich zu ziehen, möchte Mutter Pam etwas Neues ausprobieren und mit ihren Kindern – Teenie-Sohn Dax und Entenküken Gwen – die weite Welt sehen. Als eine Familie von Zugvogel-Enten auf ihrem Teich landet, mit spannenden Geschichten von weit entfernten Orten im Gepäck, überredet Pam Mack zu einer Reise mit dem verschrobenen Onkel Dan über New York City bis ins tropische Jamaika.

Basierend auf einer wahren Geschichte

RADICAL

EINE KLASSE FÜR SICH

GEWINNER PUBLIKUMSPREIS sundance film festival

Tilsiter Lichtspiele
Programmkino & Kneipe
Richard-Sorge-Str. 25a
10249 Berlin, Tel. 030 4268129
www.tilsiter-lichtspiele.de

Kino Intimes
Lichtspiele des Ostens
Boxhagener Str. 107
10245 Berlin, Tel. 030 32592592
www.kino-intimes.de

Kino Zukunft
Programmkino Neue Zukunft
Alt-Stralau 68
10245 Berlin, Tel. 0176 56709298
www.kino-zukunft.de